

รายงานสรุปผลการปฏิบัติงาน ประจำปี 2557
กิจกรรม/โครงการ บำรุงรักษาสวนป่าเดิม

โดย

ศูนย์เพาะชำกล้าไม้พัทลุง
ห้องที่ตำบลป่าพะยอม อำเภอป่าพะยอม จังหวัดพัทลุง
สวนปลูกป่าภาครัฐ สำนักส่งเสริมการปลูกป่า
กรมป่าไม้

รายงานสรุปผลการปฏิบัติงาน ประจำปีงบประมาณ พ.ศ.2557

กิจกรรมบำรุงรักษาสวนป่าเดิม

ศูนย์เพาะชำกล้าไม้พัทลุง

ประวัติและความเป็นมาของโครงการ

1. โครงการได้จัดปลูกขึ้นเมื่อปี 2548 แปลงสวนป่าหวาย โดยการจัดทำของนายวัชรินทร์ วิเชียรพรรัตน์ นักวิชาการป่าไม้ 7 ว. หัวหน้าศูนย์เพาะชำกล้าไม้พัทลุง

แผนการปฏิบัติงานและงบประมาณ ประจำปี พ.ศ. 2557

1. ชื่อหน่วยงาน ศูนย์เพาะชำกล้าไม้พัทลุง
หน่วยงานรับผิดชอบ ส่วนปลูกป่าภาครัฐ สำนักส่งเสริมการปลูกป่า กรมป่าไม้
2. แผนการปฏิบัติงาน บำรุงรักษาป่า ปีที่ 7 - 10 เนื้อที่ 190 ไร่
3. งบประมาณ 96,200.-บาท
4. หน่วยเบิกจ่าย กรมป่าไม้
5. การส่งรายงาน สำนักจัดการทรัพยากรป่าไม้ที่ 12 (นครศรีธรรมราช) ส่วนปลูกป่าภาครัฐ
สำนักส่งเสริมการปลูกป่า กรมป่าไม้

รายงานสรุปผลการปฏิบัติงาน ประจำปีงบประมาณ พ.ศ.2557

กิจกรรมบำรุงรักษาสวนป่าเดิม

ท้องที่ตำบลกุแหระ อำเภอทุ่งใหญ่ จังหวัดนครศรีธรรมราช

หน่วยงานรับผิดชอบ ส่วนปลูกป่าภาครัฐ สำนักส่งเสริมการปลูกป่า กรมป่าไม้

1. การบำรุงรักษาสวนเดิม

- 1.1 บำรุงรักษาสวนเดิม อายุ 2 – 6 ปี (ปลูกปี..... ถึง.....) จำนวน..... ไร่
- 1.2 บำรุงรักษาสวนเดิม อายุ 7 – 10 ปี (ปลูกปี 2548 ถึง 2557) จำนวน 190 ไร่
- 1.3 บำรุงรักษาสวนเดิม การสาธิตและวิจัย (ปลูกปี.....ถึง.....) จำนวน..... ไร่
- 1.4 บำรุงรักษาสวนสวนป่าหวาย อายุ 2 – 6 ปี (ปลูกปี.....ถึง.....) จำนวน.....ไร่
- 1.5 บำรุงป่าไม้ใช้สอย (ปลูกปี.....ถึง.....) จำนวน.....ไร่
- 1.6 บำรุงป่าเสริมตามธรรมชาติ (ปลูกปี.....ถึง.....) จำนวน.....ไร่
- 1.7 บำรุงสวนผลิตเมล็ดพันธุ์ไม้ อายุ 2 – 6 ปี (ปลูกปี.....ถึง.....) จำนวน.....ไร่
- 1.8 ทำแนวกันไฟ.....1.....กม.

2. ผลการดำเนินงาน

2.1 ได้ดำเนินการ บำรุงรักษา ดังต่อไปนี้

แปลงปลูก	ปลูกเมื่อปี พ.ศ.	ที่ตั้ง	ชนิดพันธุ์ไม้ที่ปลูกซ่อม	จำนวน (ต้น)	เนื้อที่ปลูก (ไร่)	ระยะปลูก (ม. x ม.)	% รอดตายของแปลงปลูกแต่ละปี
1	2548	ต.กุแหระ อ.ทุ่งใหญ่ จ.นครศรีฯ	1.หวาย	850	190		80%

2.1.1 กิจกรรมที่ปฏิบัติในการบำรุงรักษาสวนเดิม

- สวนป่าแปลงปี..... ดายวัชพืช ครั้ง ซ่อมทางตรวจการหรือแนวป้องกันไฟ กม.
- สวนป่าแปลงปี 2548 ดายวัชพืช 4 ครั้ง ซ่อมทางตรวจการหรือแนวป้องกันไฟ 1. กม.
- สวนป่าแปลงปี..... ดายวัชพืช ครั้ง ซ่อมทางตรวจการหรือแนวป้องกันไฟ กม.
- สวนป่าแปลงปี..... ดายวัชพืช ครั้ง ซ่อมทางตรวจการหรือแนวป้องกันไฟ กม.
- สวนป่าแปลงปี..... ดายวัชพืช ครั้ง ซ่อมทางตรวจการหรือแนวป้องกันไฟ กม.

2.1.2 การเตรียมกล้าไม้เพื่อปลูกซ่อม

ได้เตรียมกล้าไม้เพื่อทำการปลูกซ่อมในการบำรุงสวนเดิม จำนวน 1 ชนิด คือ

2.1.2.1 หวาย จำนวน 850 กล้า

2.2 กิจกรรมแนวกันไฟ ระยะทาง 1 กม.

2.2.1 ทำแนวกันไฟแปลงปลูกป่า 2 - 6 ปี ระยะทาง.....กม.

2.2.2 ทำแนวกันไฟรอบแปลงปลูกป่า 7 - 10 ปี ระยะทาง.....1.....กม.

2.2.3 ทำแนวกันไฟแปลงสวนเดิมเพื่อการสาธิตและวิจัย ระยะทาง.....กม.

2.2.4 ทำแนวกันไฟรอบแปลงสวนป่าหวาย อายุ 2 - 6 ปี ระยะทาง.....กม.

2.2.5 ทำแนวกันไฟรอบแปลงปลูกป่าไม้ใช้สอย ระยะทาง.....กม.

2.2.6 ทำแนวกันไฟรอบแปลงปลูกป่าเสริมตามธรรมชาติ ระยะทาง.....กม.

2.2.7 ทำแนวกันไฟรอบแปลงสวนผลิตเมล็ดพันธุ์ไม้ อายุ 2- 6 ปี ระยะทาง.....กม.

3. งบประมาณและค่าใช้จ่ายประจำปีงบประมาณ 2557

3.1 ได้รับงบประมาณและใช้จ่ายจริง ดังนี้

งบรายจ่าย	งบประมาณที่ได้รับ	ค่าใช้จ่ายจริง
1. งบบุคลากร (ค่าจ้างชั่วคราว)	96,200	96,200
2. งบดำเนินงาน		
2.1 ค่าตอบแทนใช้สอยและวัสดุ		
2.2 ค่าสาธารณูปโภค		
3. งบลงทุน		
3.1 ค่าครุภัณฑ์		
3.2 ค่าที่ดิน สิ่งก่อสร้าง		
4. งบรายอื่น ๆ		
รวม		

3.2 การใช้จ่ายงบประมาณสำหรับดำเนินการตามนโยบาย มีรายละเอียดดังนี้

- 3.2.1 ได้ใช้จ่ายงบประมาณสำหรับดำเนินการตามข้อ 1.1 เป็นเงิน บาท
- 3.2.2 ได้ใช้จ่ายงบประมาณสำหรับดำเนินการตามข้อ 1.2 เป็นเงิน 96,200 บาท
- 3.2.3 ได้ใช้จ่ายงบประมาณสำหรับดำเนินการตามข้อ 1.3 เป็นเงิน..... บาท
- 3.2.4 ได้ใช้จ่ายงบประมาณสำหรับดำเนินการตามข้อ 1.4 เป็นเงิน..... บาท
- 3.2.5 ได้ใช้จ่ายงบประมาณสำหรับดำเนินการตามข้อ 1.5 เป็นเงิน..... บาท
- 3.2.6 ได้ใช้จ่ายงบประมาณสำหรับดำเนินการตามข้อ 1.6 เป็นเงิน..... บาท
- 3.2.7 ได้ใช้จ่ายงบประมาณสำหรับดำเนินการตามข้อ 1.7 เป็นเงิน..... บาท
- 3.2.8 ได้ใช้จ่ายงบประมาณสำหรับดำเนินการตามข้อ 1.8 เป็นเงิน..... บาท
- 3.2.9 กิจกรรมอำนวยการ (รวมค่าครุภัณฑ์และสิ่งก่อสร้าง เช่น บ้านพัก ฯลฯ) เป็นเงิน..... บาท

(ลงชื่อ).....

(นายสมบูรณ์ รุ่งเรือง)

ตำแหน่ง เจ้าพนักงานป่าไม้ชำนาญงาน

4. ความเห็นเจ้าหน้าที่ผู้ควบคุม

4.1 งบปี ๒๕๖๓ และงบปี ๒๕๖๔ รวมเงิน ๑๐๒๐๖๖

(ลงชื่อ).....

(นายชัยชัย เอี่ยมสาร)

(นักวิชาการป่าไม้ชำนาญการ)พิเศษ

ตำแหน่ง วิชาการในตำแหน่งผู้อำนวยการส่วนส่งเสริมการปลูกป่า

4.2

(ลงชื่อ).....

(นายสุรรัตนา ออริพิมพ์)

ตำแหน่ง ผู้อำนวยการทรัพยากรป่าไม้ที่ ๑๒ (นครศรีธรรมราช)

จัดเตรียมเพาะชำกล้าไม้เพื่อปลูกซ่อม



[Handwritten signature]

แผ้วถาง กำจัดวัชพืช



[Handwritten signature]

ปลุกซ่อม



[Handwritten signature]

ใส่ปุ๋ย



[Handwritten signature]

ทำแนวกันไฟ



[Handwritten signature]

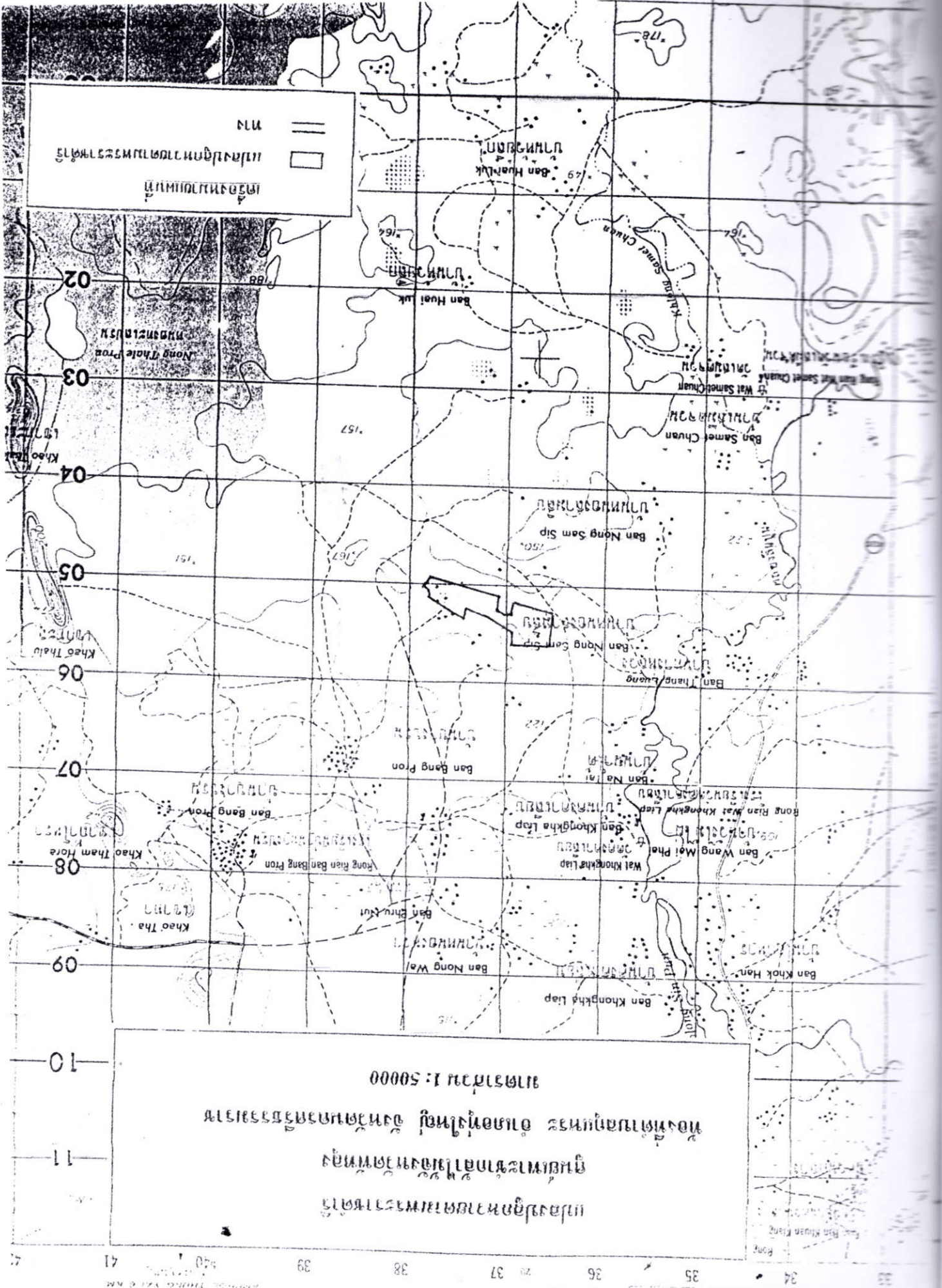

BAN THANG LUANG

1:50000
 BAN THANG LUANG
 BAN BANG RA PHO 1:25 KM
 BAN BANG RA PHO 1:25 KM



แบบสำรวจข้อมูลแปลงปลูกป่า
สวนป่า / โครงการปลูกและบำรุงป่า
ปลูกปี พ.ศ. 2548

1. ข้อมูลแปลงปลูกป่า

1.1 ที่ตั้ง บ้าน หนองสามสิบ หมู่ที่.....ตำบล.....ภูแหระ อำเภอ.....ทุ่งใหญ่ จังหวัด นครศรีธรรมราช

1.2 ประเภทป่า / พื้นที่

- ป่าสงวนแห่งชาติป่าคลองกรงหย่น
 ป่าไม้ตาม พรบ. ป่าไม้ พ.ศ. 2487
 อื่น ๆ (ระบุ) สาธารณประโยชน์

1.4 ค่าพิกัดรอบแปลง

จุดที่	ค่าพิกัด E	ค่าพิกัด N
1	537818	904968
2	537081	905142
3	537129	905283
4	537057	905327
5	536965	905340
6	536926	905187
7	536550	905288
8	536636	905637
9	536975	905640
10	536950	905490
11	537238	905356
12	537413	905250
13	537447	905365
14	537550	905335
16	537810	905148
17	537707	905057
18	537840	905052

1.4 เนื้อที่ 200 ไร่

1.5 ชนิดไม้ที่ปลูก หวาย.....